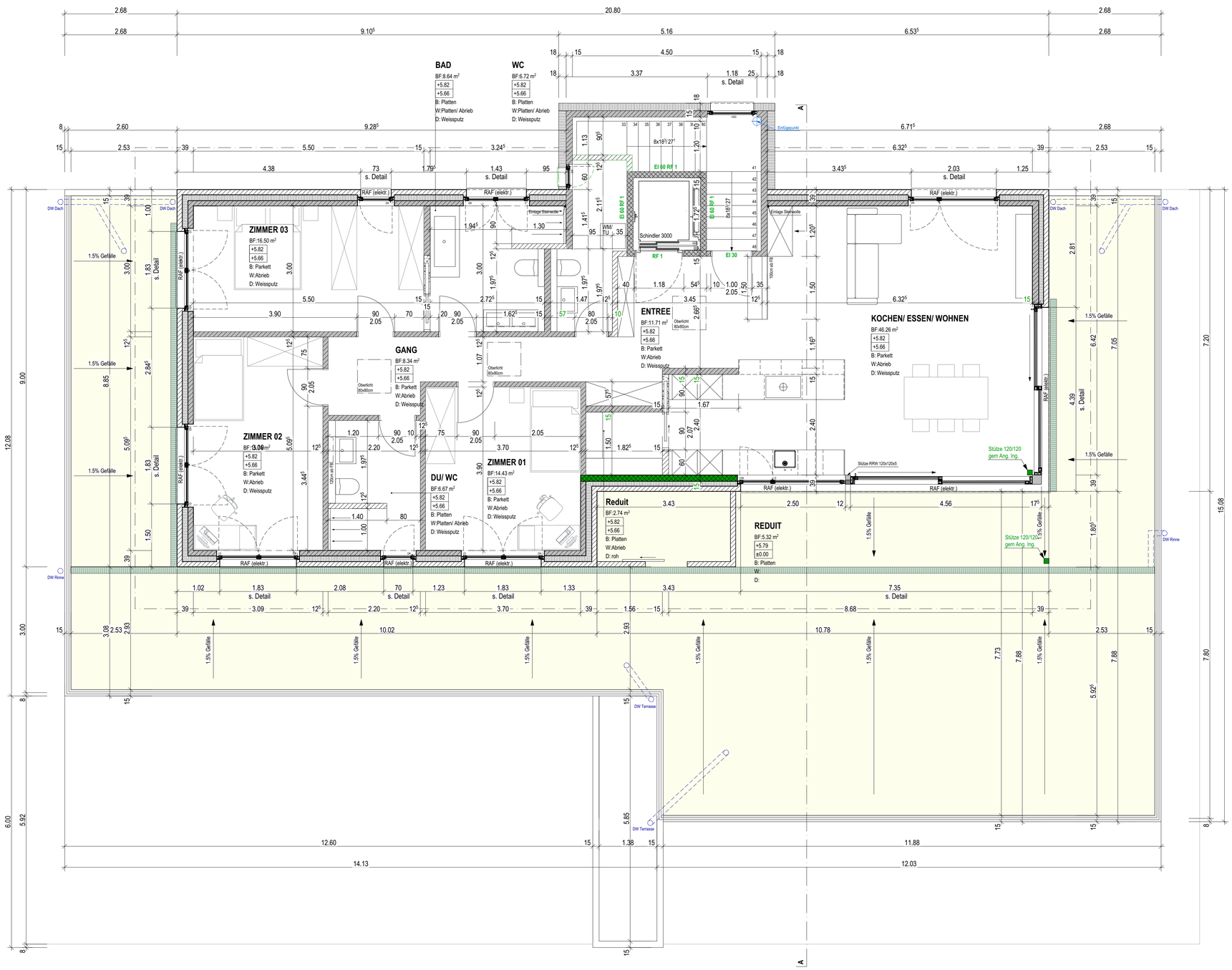

PLANLEGENDEN:

ALLE MASSE SIND ROHMASSE UND VOM UNTERNEHMER AM BAU ZU KONTROLLIEREN

	BETON	SW	SCHWELLENHÖHE	FB	FERTIG BODEN
	BACKSTEIN	BR	BRÜSTUNGSHÖHE	RB	ROH BODEN
	KALKSANDSTEIN	ST	STURZHÖHE	RD	ROH DECKE
	BETONFERTIGELEMENTE	OK	OBERKANT	UKD	UNTERKANT DECKE
	MÖRTEL, GIPS	UK	UNTERKANT	F.	FERTIG
	HOLZ	AK	AUSSERKANT	R.	ROH
	DÄMMSTOFFE				
	NATURSTEIN	TÜR- UND FENSTERHÖHEN GEMESSEN AB OK FERTIG HÖHEREM BODEN,			
	SPERRSCHICHT	SCHWELLE, bzw. FENSTERBANK BIS UK ROH STURZ.			

K	KURBEL	KS	KÜHLSCHRANK	BA	BODENABLAUF
M	MOTOR / ELEKTROANTRIEB	BO	BACKOFEN	NÜ	NOTÜBERLAUF
I	LEERROHR FÜR ELEKTROANTRIEB	KH	KOCHHERD	FS	FALLSTRANG
DK	DREHKIPP-FLÜGEL	MI	MIKROWELLE	PU	PUTZÖFFNUNG
		ST	STEAMER	KA	KANALISATIONSANSCHLUSS
		GS	GESCHIRRSPÜLER	DW	DACHWASSERLEITUNG
KL	KLAPPLADEN	WM	WASCHMASCHINE	DIL	DILATATION
SL	SCHIEBELADEN	WT(TU)	WÄSCHETROCKNER (TUMBLER)	LS	LICHTSCHACHT
LAM	LAMELLENSTOREN	RL-WT	RAUMLUFT-WÄSCHETROCKNER		
RAF	VERBUNDRAFFSTOREN	RAD	RADIATOR		
SO	SONNESTOREN (MARKISE)	HTR	HANDTUCHRADIATOR		
SB	SENKRECHTBESCHATTUNG (STOFF)				
BFB	BETONFENSTERBANK				
MFB	METALLFENSTERBANK				
BSW	BETON-/ ZEMENTSCHWELLE				
TS	TÜRSCHLIESSER	INST	INSTALLATIONSCHACHT	PT	PANZERTÜRE
EI30	BRANDSCHUTZTÜRE MIT ZULASSUNG	SAV	SANITÄRVERTEILUNG	PD	PANZERDECKEL
WLP	WASSERLÖSCHPOSTEN	BHV	BODENHEIZUNGSVERTEILUNG	NA	NOTAUSSTIEG
HFL	HANDFEUERLÖSCHER	ELV	ELEKTROVERTEILUNG	FR	FLUCHTRÖHRE
RWA	RAUCH- UND WÄRMEABZUG	KRL	KONTROLLIERTE RAUMLÜFTUNG	ÜV	ÜBERDRUCKVENTIL
NL	NOTLEUCHTE			VA	VENTILATIONSAGGREGAT
				TC	TROCKENKLOSETT

Index	Datum	Änderungen
a	13.02.2023	Fenster Zimmer 02 ohne Brüstung, Treppenhaus/ WC Anpassungen
b	20.04.2023	Anpassungen Wände, Stützen gem. Angaben Ingenieur

Koten (Meereshöhe):

± 0.00 = 407.93m ü.M.

BAUVORHABEN:

Neubau MFH mit Einstellhalle
Breitenbachweg, Parz. Nr. 2031, 4246 Wahlen b. Laufen

AUFTRAGGEBER:

Patric Halbeisen, Breitenbachweg 16, 4246 Wahlen b. Laufen
Reto Halbeisen, Frobenstrasse 37, 4053 Basel

PLANVERFASSER:

ARBACASA GMBH, HAGMATTSTR. 14, 4207 BRETZWIL
Architekt: Hanspeter Jeker, Breitenbachstr. 45a, 4227 Büsserach
Bauleitung: Daniel Lüthi, Hagmattstr. 14, 4207 Bretzwil

PROJEKTNUMMER: 410
GEZEICHNET: Sander
DATUM: 02.02.2023
REVIDIERT: 20.04.2023
REVISION:

PLANUNGSPHASE: **Ausführung**

PLANNUMMER: 410.04b

PLANTITEL: **ATTIKAGESCHOSS**

MASSSTAB: 1:50
PLANGRÖSSE: 84/60

Z:\Büro\01 Projekte\000 Freie Mitarbeit\F 501 Projekte für AKA\01 Arbacasa\2022\Halbeisen, Wahlen\01. Ausführungsplänel\230123 AF Halbeisen, Wahlen.pln